[illegible]

ZEICHNUNG	GRUNDRISS ERDGESCHOSS MIT MOBILIERUNG	OK FFB EG + 0.36 ±0.00 = NN + 467.16 <small>(+17.16 Feldrand oben (Stange))</small>
LEISTUNGSPHASE	AUSFÜHRUNGSPLAN	

	VORABZUG
--	----------

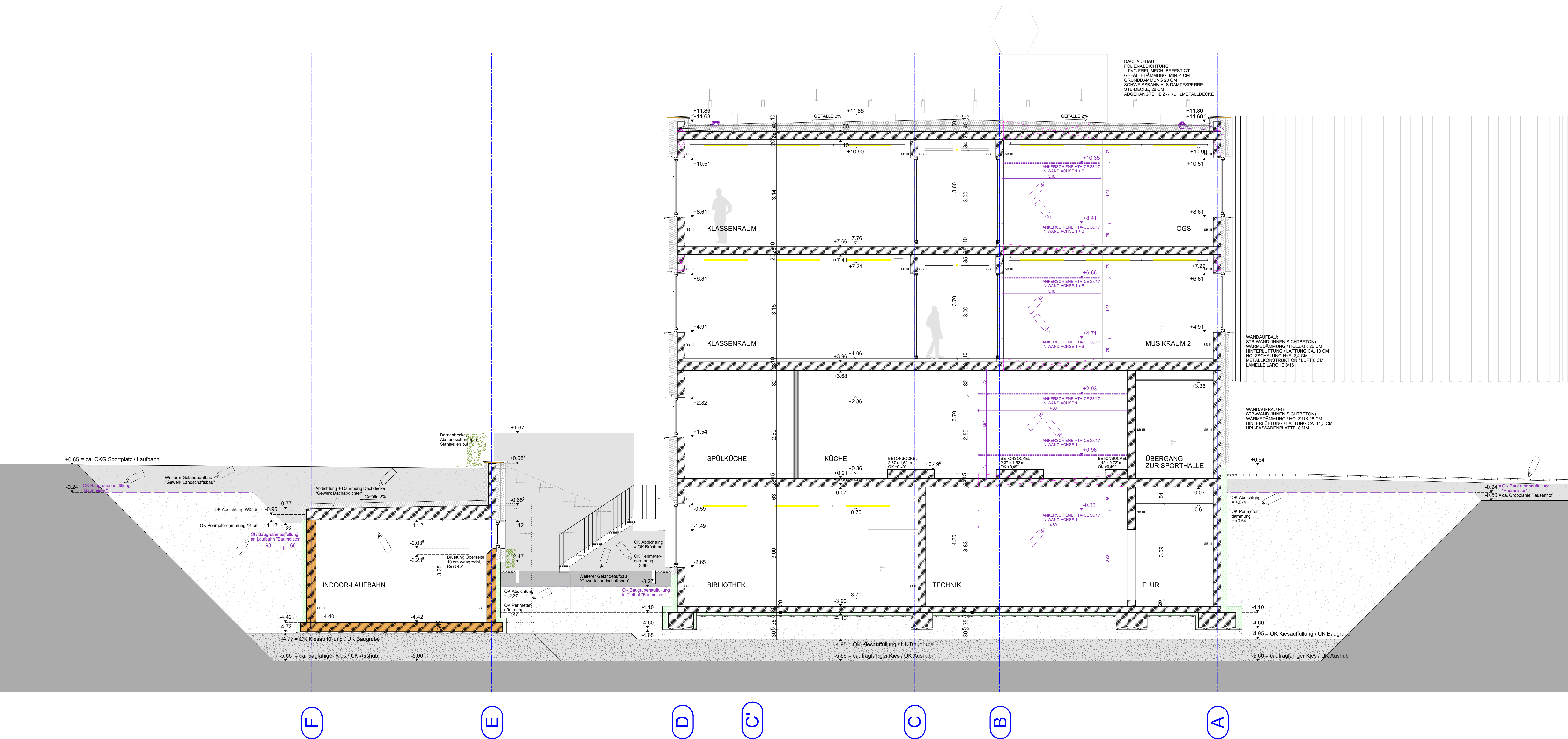

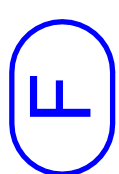

NEUBAU		STAHLBETON		"WU"-STAHLBETON		STAHLBETON-FERTIGTEILE		MAUERWERK		WÄRMEDÄMMUNG FLEXIBEL		WÄRMEDÄMMUNG DRUCKFEST		STÄNDERWERKKONSTRUKTION		ZWEISEITIG, DOPELT BEPLANKT
BESTAND																
ABBRUCH																
AUSSPARUNG																
DURCHBRUCH																
SCHLITZ																
OKFFB																
OKRD																
OKFFB																
OKRD																
ÄNDERUNGEN LT. INDEX IN DER TABELLE																

[illegible]

ÄNDERUNGEN/ERGÄNZUNGEN	GEZ.	DATUM	VERTEILER
------------------------	------	-------	-----------

Die fertigungstechnischen und bauphysikalisch bestimmenden Angaben zur Konstruktion und Funktion sind vom Unternehmer verantwortlich nachzuprüfen. Ebenso die Übereinstimmung der vom Planer angegebenen Zwangsmaße. Sämtliche sonstigen Unstimmigkeiten sind der Bauleitung unverzüglich mitzuteilen.

Der Entwurf ist geistiges Eigentum des Planers und urheberrechtlich geschützt. Vervielfältigungen und Weitergabe an Dritte erfolgt nur mit ausdrücklicher Genehmigung des Planverfassers. Bei Mißbrauch bleiben rechtliche Schritte vorbehalten.

PROJEKT	ANNE-FRANK-GYMNASIUM, ERWEITERUNGSBAU BA HEILIG BLUT 8 85435 ERDING
BAUHERR	LANDKREIS ERDING VERTR. D. HERRN LANDRAT MARTIN BAYERSTORFER ALOIS-SCHIESSL-PLATZ 2 85435 ERDING

ZEICHNUNG

SCHNITT C-C

OK FFB EG + 0.0
±0,00 = NN + 467.0
(+FFB Aulaf Bestand obere Ebene)

LEISTUNGSPHASE		AUSFÜHRUNGSPLAN				
DATUM	2024 APR 02	MASSTAB	PROJEKT-NR.	BAUTEIL-NR.	PLAN-NR.	GEWERK
GEZEICHNET	MH	1/50	AFG BA2	N	W009	BM
GEPRÜFT	MH					

ZUR AUSFÜHRUNG FREIGEgeben

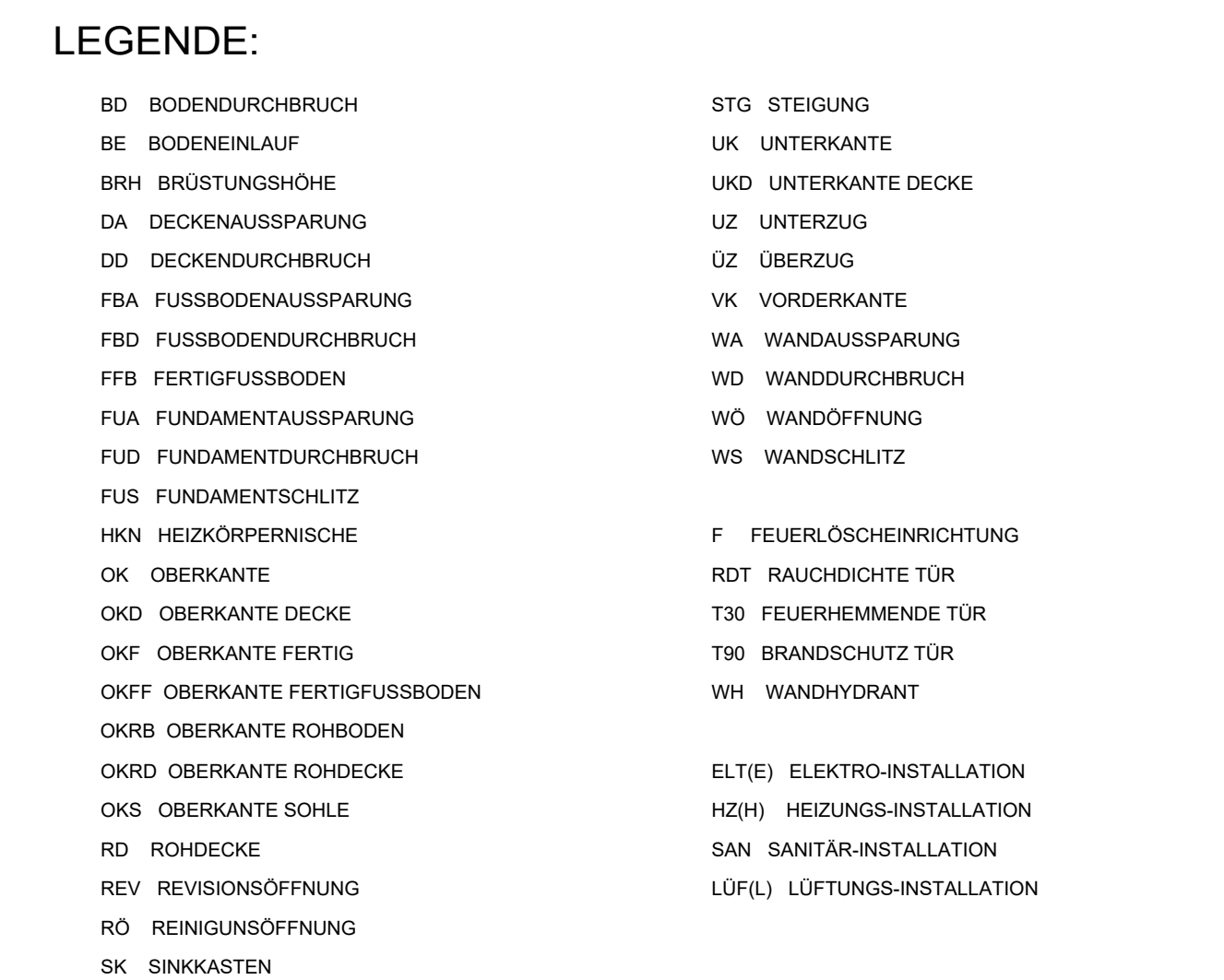

Alle Brüstungs-, Vorlagen- und Öffnungsmasse ab OKFF

Alle Maßangaben ab OK fertiger Fußboden, alle Maße sind eigenverantwortlich zu prüfen

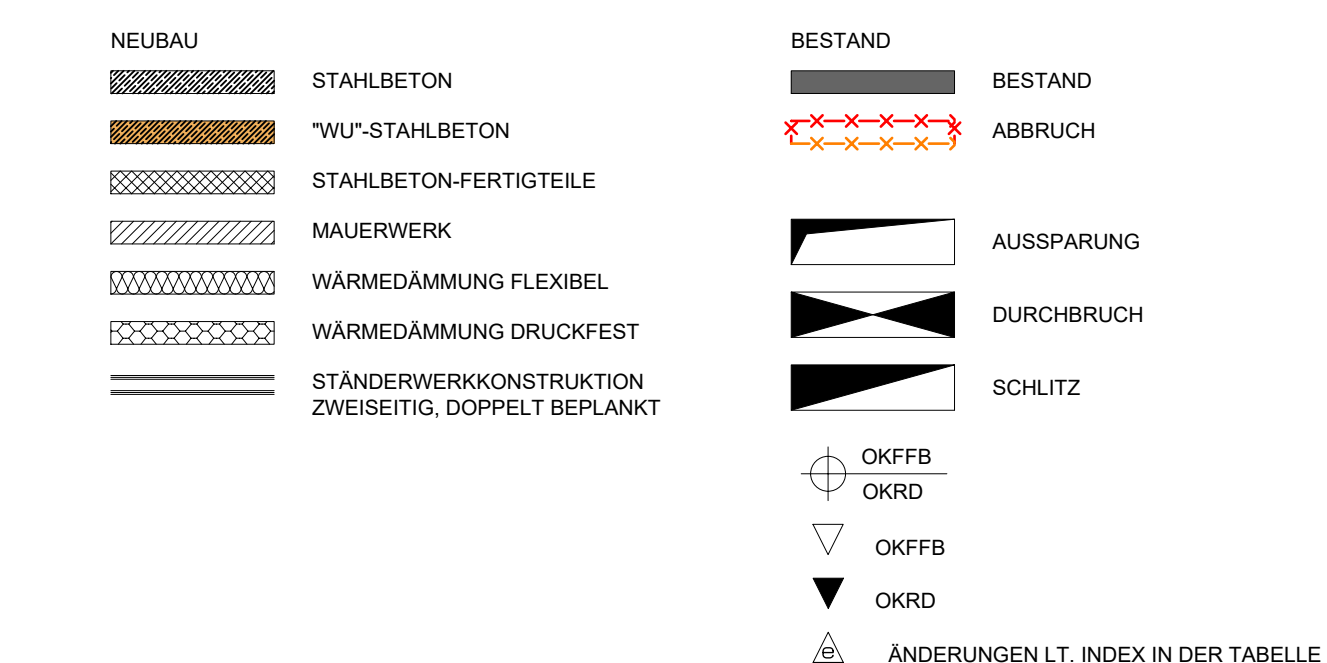
[illegible]

ÄNDERUNGEN/ERGÄNZUNGEN	GEZ.	DATUM	VERTEILER
------------------------	------	-------	-----------

Die fertigungstechnischen und bauphysikalisch bestimmenden Angaben zur Konstruktion und Funktion sind vom Unternehmer verantwortlich nachzuprüfen. Ebenso die Übereinstimmung der vom Planer angegebenen Zwangsmaße. Sämtliche sonstigen Unstimmigkeiten sind der Bauleitung unverzüglich mitzuteilen.

Der Entwurf ist geistiges Eigentum des Planers und urheberrechtlich geschützt. Vervielfältigungen und Weitergabe an Dritte erfolgt nur mit ausdrücklicher Genehmigung des Planverfassers. Bei Mißbrauch bleiben rechtliche Schritte vorbehalten.

PROJEKT ANNE-FRANK-GYMNASIUM, ERWEITERUNGSBAU BA 2
HEILIG BLUT 8
85435 ERDING

BAUHERR

LANDKREIS ERDING
VERTR. D. HERRN LANDRAT MARTIN BAYERSTORFER
ALOIS-SCHIESSL-PLATZ 2
85435 ERDING

ARCHITEKT

ZEICHNUNG

SCHNITT E-E

OK FFB EG + 0.3
±0.00 = NN + 467.1

LEISTUNGSPHASE		AUSFÜHRUNGSPLAN					
DATUM	2024 APR 02	MASSSTAB	PROJEKT-NR.	BAUTEIL-NR.	PLAN-NR.	GEWERK	IN
GEZEICHNET	MH	1/50	AFG BA2	N	W011	BM	
GEPRÜFT	MH						

ZUR AUSFÜHRUNG FREIGEgeben

